



GUÍA DE MÓDULO

NOMBRE DEL DOCENTE: David Quirós

NOMBRE DEL ESTUDIANTE: _____ GRADO: 7°

ASIGNATURA: Música (Coro)

FECHA: Semana del 23 al 27 de Marzo

INTRODUCCIÓN AL TEMA:

- Elementos Musicales:(Figuras musicales Pentagrama, Notas y Claves Musicales).

OBJETIVO/ COMPETENCIAS:

-Conocer e identificar los diferentes elementos musicales.

ACTIVIDADES DE APRENDIZAJE SOBRE LOS CONTENIDOS:

Figuras musicales

-Colocar el nombre y valor de las figuras musicales (Figuras de Notas y Figuras de Silencios).

Lectura Comprensiva

- Leer y comprender la Teoría Pentagrama, Notas y Claves Musicales.

EVALUACIÓN (FORMATIVA/SUMATIVA)

Evaluación Formativa

BIBLIOGRAFÍA (WEB, LIBROS DE TEXTO, ETC.)

<https://www.artsmusica.net>

<https://musicateoria.wordpress.com>

Teoría y solfeo (José Ángel Lamas)



Realizar la siguiente actividad, tomando en cuenta la teoría del Primer Módulo

1. Colocar el nombre y valor de las siguientes figuras musicales:

Ejemplo

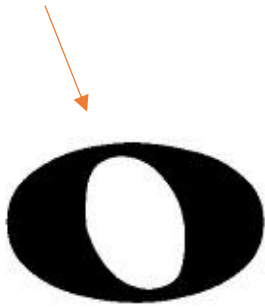

Redonda, valor: 4 pulsos





2. Colocar el nombre y valor de los siguientes silencios musicales:

Ejemplo

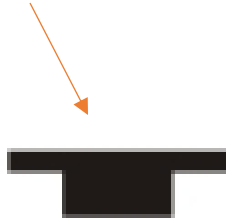

Silencio de Redonda, Valor: 4 Pulsos





Teoría Musical

Pentagrama

El pentagrama es el lugar donde se escriben las notas y todos los demás signos musicales. Tiene cinco líneas y cuatro espacios, que se enumeran de abajo hacia arriba. Las líneas son horizontales, rectas y equidistantes.



Notas Musicales

La nota musical es el elemento a partir del cual se arman las diferentes melodías y armonías en la música ya que cada una de ellas representa un sonido particular que, puesta en conjunto con otras, arman un sonido más complejo y duradero. Las notas musicales pueden ejecutarse con cualquier tipo de instrumento musical, desde una guitarra hasta una trompeta, pasando por un piano y un violín. Incluso la voz puede interpretar notas.

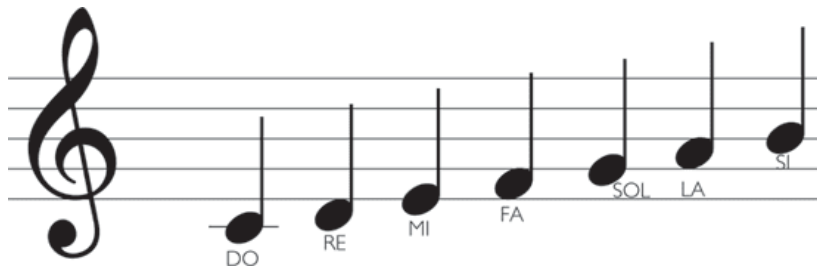

Claves Musicales

Las claves musicales son el símbolo de referencia que utilizamos al principio de un pentagrama para señalar qué nombre le daremos a las notas. La clave señala una línea específica del pentagrama que nos indicará un punto de partida. El resto de las notas cambiará su nombre en relación a ésta. Existen tres tipos de Claves Musicales estas son:

		
<i>Clave de Sol</i>	<i>Clave de Fa</i>	<i>Clave de Do</i>

